AMERKAMP

Business-Apartments

Ihr Zeit-Wohn-Sitz

Exposé

Objekt Nr. 1751

1. Objektbeschreibung

Adresse

Jakobstraße

53227 Bonn Oberkassel

Exquisite 2-Zimmer-Wohnung mit Balkon in Oberkassel !

Ein "Raum" wird wahr: Mieten Sie diese schöne 2-Zimmer-Wohnung mit Laminatboden in Telekom- und DHL-Nähe. Genießen Sie die ca. 47 m² große Wohnung mit eleganter Design-Möblierung, vorzüglicher Einrichtung und einem fantastischen Blick vom Balkon. Freuen Sie sich am Flachbild-TV, Kabel-Anschluss, W-LAN, Telefon und vielem mehr. Mieten Sie den praktischen Extra-Service „Reinigungsservice“ einfach dazu! Jetzt anrufen und ausprobieren: 0228 6295674 !

Küche

Moderne und hochwertig ausgestattete EBK mit Ceranfeld, Backofen, Spülmaschine, Kaffeemaschine etc.

Wohnzimmer

Großer Flachbild-TV etc.

Schlafzimmer

Doppelbett 180 x 200 cm

Reinigungsservice

Gegen geringen Mehrbetrag steht Ihnen ein wöchentlicher Reinigungsservice zur Verfügung, der sicherstellt, dass Sie sich jederzeit "wie zu Hause" fühlen.

Sonstiges

Laminatboden, Kabel-Anschluss, W-LAN, Telefon, Balkon etc. Waschmaschine und Trockner stehen zur Verfügung.

Angaben zum Energieausweis: Verbrauchsausweis, Energieverbrauchskennwert: 66 kWh, Gas, Bj.1968

2. Objektdaten

Frei ab	31.07.2024
Wohnfläche ca.	47 qm²
Nettokaltmiete	945,00 € zzgl. NK

Grundriss

3. Objektfotos

Wohnen

Wohnen

Wohnen

Wohnen

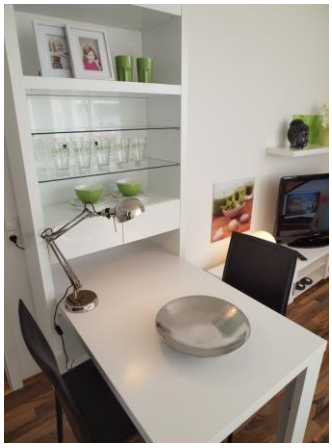

Essen

Kochen

3. Objektfotos

Kochen

Bad

Bad

Schlafen

Schlafen

Balkon

4. Hinweise/Kontakt

Alle Angaben sind ohne Gewähr und basieren ausschließlich auf Informationen, die uns von unserem Auftraggeber übermittelt wurden. Wir übernehmen keine Gewähr für die Vollständigkeit, Richtigkeit und Aktualität dieser Angaben. Irrtum vorbehalten. Auf Wunsch stehen wir Ihnen mit weiteren Informationen zur Wohnung gerne zur Verfügung. Die Besichtigung kann jederzeit nach Vereinbarung mit einem unserer Mitarbeiter/Vermieter erfolgen.

Kontakt

Michael Amerkamp Immobilien
Amerkamp Business Apartments
Wenzelgasse 18
D-53111 Bonn
Telefon: 0228 6295674
Fax: 0228 6295675
Internet: www.amerkamp.de
E-Mail: mail@amerkamp.de

Bürozeiten: (durchgehend)

Montag - Freitag:	09:30 - 17:00 Uhr
Samstag:	09:30 - 14:00 Uhr