AMERKAMP

Business-Apartments

Ihr Zeit-Wohn-Sitz

Exposé

Objekt Nr. 1823

1. Objektbeschreibung

Adresse

Mirecourtstraße

53225 Bonn-Beuel

Komlett neu eingerichtetes Apartment in Bonn-Beuel mit Dachterrasse !

Freuen Sie sich auf ein 2-Zimmer-Apartment mit toller Sonnenterrasse und gemütlicher Rattan-Sitzgruppe. Internet W/LAN stehen Ihnen selbstverständlich zur Verfügung. Ihren Wagen können Sie im Tiefgaragen-Stellplatz unterstellen.

Auch die Verkehrsanbindung ist gut: Die Bonner Innenstadt und Köln sind mit dem Auto und öffentlichen Verkehrsmitteln sehr gut zu erreichen.

Küche

Offene Küche mit Ceranfeld, Backofen, Spülmaschine, Kühlschrank, Kaffeemaschine, etc.

Wohnen

Gemütliche Sitzecke, großer TV

Schlafzimmer

Bett 180 x 200 cm, TV

Sonstiges

Essplatz, Bad mit Dusche, Abstellraum, Waschmaschine, Laminatfußboden etc.

Tiefgaragen-Stellplatz gegen geringen Mehraufwand.

2. Objektdaten

frei ab	30.06.2025
Wohnfläche ca.	48 qm
Nettokaltmiete	895,00 € zzgl. NK

Grundriss

3. Objektfotos

Wohnen

Wohnen

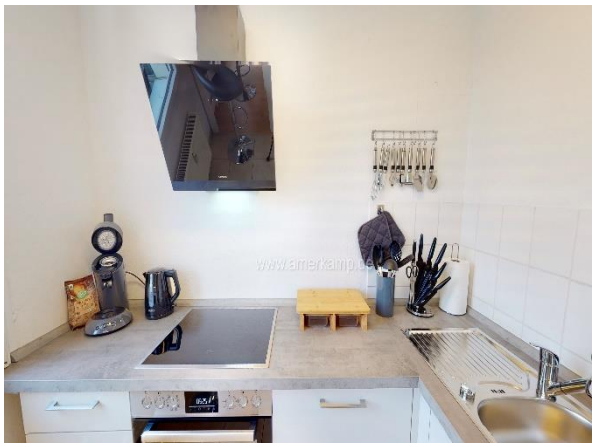

Kochen

Dachterrasse

Bad

Abstellraum

3. Objektfotos

Schlafen

Schlafen

4. Hinweise/Kontakt

Alle Angaben sind ohne Gewähr und basieren ausschließlich auf Informationen, die uns von unserem Auftraggeber übermittelt wurden. Wir übernehmen keine Gewähr für die Vollständigkeit, Richtigkeit und Aktualität dieser Angaben. Irrtum vorbehalten. Auf Wunsch stehen wir Ihnen mit weiteren Informationen zur Wohnung gerne zur Verfügung. Die Besichtigung kann jederzeit nach Vereinbarung mit einem unserer Mitarbeiter/Vermieter erfolgen.

Kontakt

Michael Amerkamp Immobilien
Amerkamp Business Apartments
Wenzelgasse 18
D-53111 Bonn
Telefon: 0228 6295674
Fax: 0228 6295675
Internet: www.amerkamp.de
E-Mail: mail@amerkamp.de

Bürozeiten: (durchgehend)

Montag - Freitag:	09:30 - 17:00 Uhr
Samstag:	09:30 - 14:00 Uhr